Realschule Höntrop

Herzlich Willkommen

Informationen für die Eltern der 4. Grundschulklassen

von Stefan Telsemeyer
Realschulkonrektor

Realschule Höntrop

Der sanfte Übergang zur weiterführenden Schule

Realschule Höntrop

Allgemeine Informationen

- **Realschule im dreigliedrigem Schulsystem**
- **Erwerb des mittleren Schulabschlusses (FOR)**
- **auch mittlerer Abschluss mit Qualifikation möglich (FOR-Q)**
- **Abschluss → direkter Start ins Berufsleben(Ausbildung)**
  → Wechsel in die Sekundarstufe II (Abitur)

- **Gemeinsames Lernen in einem kleineren System von Klasse 5 bis 10**
- **Inklusion im Gemeinsamen Lernen seit 2011**

Übergang
Grundschule
↓
Realschule

- **Enge Kooperation mit den Grundschulen**
- **Tag der offenen Tür**
- **Persönliches Gespräch und erstes Kennenlernen bei der Anmeldung**
- **Konzept des „sanften Übergangs“**

Realschule
Höntrop

Erprobungs-
stufe

- **Erprobungsstufe: Klasse 5 & 6**

- **Nach Klasse 5:**
  automatischer Übergang in Klasse 6

- **Pro Schuljahr drei Erprobungsstufen-konferenzen zur Betrachtung der individuellen Leistungen**

- **Bei Bedarf: Elterngespräche über weitere Schullaufbahn**

Klassen 5-10
Besonder-
heiten

- **Fachraumprinzip**
- **Werteerziehung in jeder Klasse zur Stärkung der sozialen Kompetenzen**
- **Zweitägiges Sozialtraining für alle Klassen 5**
- **„Lernen zu lernen" in Klasse 5 und jährlich zwei Projekttage für alle Klassen mit besonderen Schwerpunkten**
- **Jahrgangsstufenteams von Klasse 5 bis 10 (z.B. Parallelarbeiten)**
- **Prinzip der „kurzen Wege" in einem überschaubaren System**

Individuelle Förderung

- **Ergänzungsunterricht in den Fächern Deutsch, Mathematik, Englisch**

- **Lernen zu lernen**

- **<u>Wahlpflichtbereich I ab Klasse 7:</u>**
  Französisch
  Biologie
  Informatik
  Sozialwissenschaften
  Technik

- **Informatik ab Klasse 6**

Klassenfahrt-programm

- **Klasse 6: 3 Tage Erlebnispädagogik**

- **Klasse 8: 5 Tage Naturerlebnis**

- **Klasse 10: 3-5 Tage Studienfahrt Berlin**

- **Zusätzlich zahlreiche Unterrichtsgänge**

Berufswahl-orientierung

Jahrgang 8

- ✓ Ausgabe des Berufswahlpassordners
- ✓ Potenzialanalyse
- ✓ 3 Berufsfelderkundungstage (Boys‘ Day und Girls‘ Day…)
- ✓ Angebote *BerufsWahlPass e.V.* (Berufe – *backstage* in der Praxis, *backPack*…)
- ✓ Berufsinformationstag in der Aula der Realschule Höntrop
- ✓ Halbjährliche Beratungsgespräche

Jahrgang 9

- ✓ Schülerbetriebspraktikum
- ✓ Praxiskurse
- ✓ Halbjährliche Beratungsgespräche
- ✓ Bewerbungstraining
- ✓ Berufsnavigator
- ✓ Berufsinformationstag in der Aula der Realschule Höntrop
- ✓ Berufsinformationsmesse Ruhr (BIM) *“was geht?”*
- ✓ Besuch des Berufsinformationszentrums BIZ der Bundesagentur für Arbeit
- ✓ Angebote *BerufsWahlPass e.V.* (Berufe – *backstage* in der Praxis, *backPack*…)
- ✓ Monatliche Sprechstunden mit dem Berufsberater der Agentur für Arbeit

KEIN ABSCHLUSS OHNE ANSCHLUSS
Übergang Schule - Beruf in NRW.

Jahrgang 10

- ✓ Praxiskurse
- ✓ Beratung
- ✓ Bewerbungsphasen
- ✓ Berufsinformationstag in der Aula der Realschule Höntrop
- ✓ Angebote *BerufsWahlPass e.V.* (Superhirn, movie star, Assessment Center…)
- ✓ Informationsabend der weiterführenden Schulen in Bochum
- ✓ Schnuppertage an Gymnasien und Gesamtschulen in Bochum
- ✓ Monatliche Sprechstunden mit dem Berufsberater der Agentur für Arbeit

Angebote an der RSH

- **Pädagogische Übermittagbetreuung für Schülerinnen und Schüler der 5. und 6. Klasse (Mo - Do von 12:30 – 15:30 Uhr)**

- **AG: „In-Safe-Hands“**
  Hauswirtschaft
  Schulgarten
  Schulsanitätsdienst
  Etikette-Kurs

Beratung an der RSH

Schulsozialarbeit (Frau Uhl)

Beratung und Einzelfallhilfe

Hilfe bei Problemen im familiären und persönlichen Bereich

Suchtprävention

Umgang mit Gewalt

Vertrauensbildung

Unterrichtsbesuche

Hausbesuche

innovative/erlebnispädagogische Projekte

Sozialtraining für Klassen

Kooperation mit Lehrern / Schulleitung

Beratung (Frau Hansen)

Hilfe bei Problemen im schulischen Bereich:

- Verhaltensauffälligkeiten
- Teilleistungsschwächen
- Konzentrationsstörungen
- ADHS

Hilfe bei Problemen mit Mitschülern, Lehrern, Noten

Schullaufbahnberatung

Berufsorientierung

tragfähige Kooperationsstrukturen mit Institutionen (z.B. Jugendamt, Schulsozialarbeit)

Gemeinsam:

Vermittlung von weiter-führenden Hilfen

Allgemeine Beratung und Unterstützung für Schüler, Eltern und Kollegen

Mobbing

Schulschwierigkeiten

Projekte

!Schweigepflicht!

Stundenplan-Beispiel Klasse 5

05d

	Montag	Dienstag	Mittwoch	Donnerstag	Freitag
8:10 8:55 **1**	D Hk P3	SP Hk SpH1	WiPo Hin 112	EK Beid 108. EK Hoh 108	M Kers 112
9:00 9:45 **2**	D Hk P3	SP Hk SpH1	WiPo Hin 112	EK Beid 108. EK Hoh 108	M Kers 112
10:05 10:50 **3**	Tx Nez 120	D Hk P3	PP Hr 115. KR Gran 115 ER Quel 219	M Kers 112. M Wro 112	EGD Gro 312
10:55 11:40 **4**	Tx Nez 120	D Hk P3	PP Hr 115. KR Gran 115 ER Quel 219	M Kers 112. M Wro 112	E Mac 120
12:00 12:45 **5**	Ku Hk P3	E Mac 120	E Mac 120	LZL Roy 212	PH Eng 022
12:50 13:35 **6**	Ku Hk P3	E Mac 120	M Kers 112	WE Kers 112	PH Eng 022
13:50 14:35 **7**					
14:40 15:25 **8**					

Pädagogische Übermittagsbetreuung
(12:30 bis 15:30 Uhr)

Und wie geht es weiter? … Perspektiven

Klasse 5
Klasse 6
Klasse7
Klasse 8
Klasse 9
Klasse10

Wahlpflichtbereich ab Klasse 7:

Französisch

Sozialwissenschaften

NW:
Biologie
Technik
Informatik

… und danach? … Chancen?

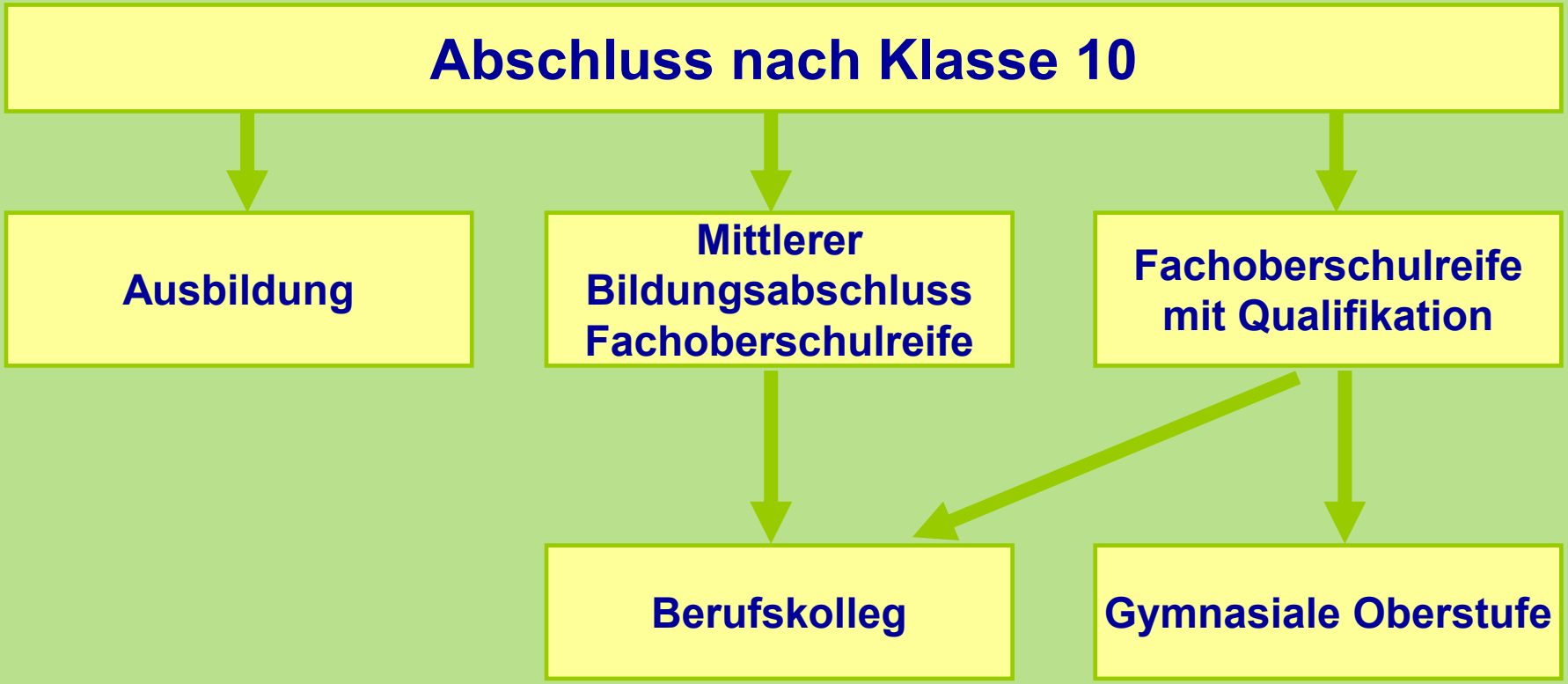

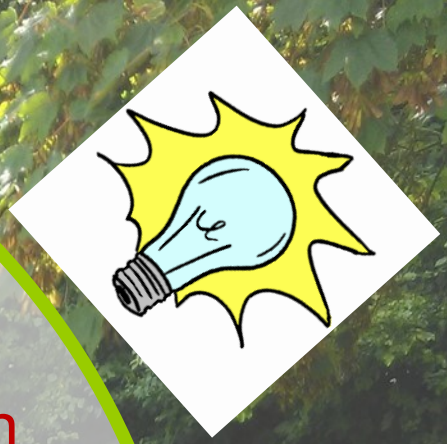

An der RSH legen wir besonders Wert auf…

eine enge Zusammenarbeit zwischen Schulleitung, Kollegium, Schülerinnen und Schülern und Erziehungsberechtigten.

Wir bemühen uns um ein Schulklima mit einer positiven Lernatmosphäre.

Jedes Kind soll individuell bestmöglich gefördert werden.

Das Miteinander ist uns wichtig.

Bei Fragen oder Problemen- sprechen Sie uns an.

„Wie treffen wir nun die richtige Entscheidung?“

Schullaufbahn

Elternwunsch

Wunsch des Kindes

&

Empfehlung der Schule